Der Berliner Domkantorei zur Feier ihres 50-jährigen Bestehens

Große Freude

Psalm 122

Manfred Schlenker
(*1926)

Zügig

Sopran 1

Sopran 2

Sopran 3

Alt 1

Alt 2

Alt 3

Tenor

Bass 1

Bass 2

SOLO *mf*

Gro-ße Freu - de ü - ber al - le, die zum Haus des Her - ren ge - hen! Uns - re

TUTTI

Uns - re

Uns - re

© 2011 by
Berliner Chormusik-Verlag, Berlin. www.bcv-shop.de
Alle Rechte vorbehalten. Jede Form der Vervielfältigung ist gesetzlich verboten.
All rights reserved. Any reproduction is prohibited by law. Printed in Germany.

BCV 19.06.33

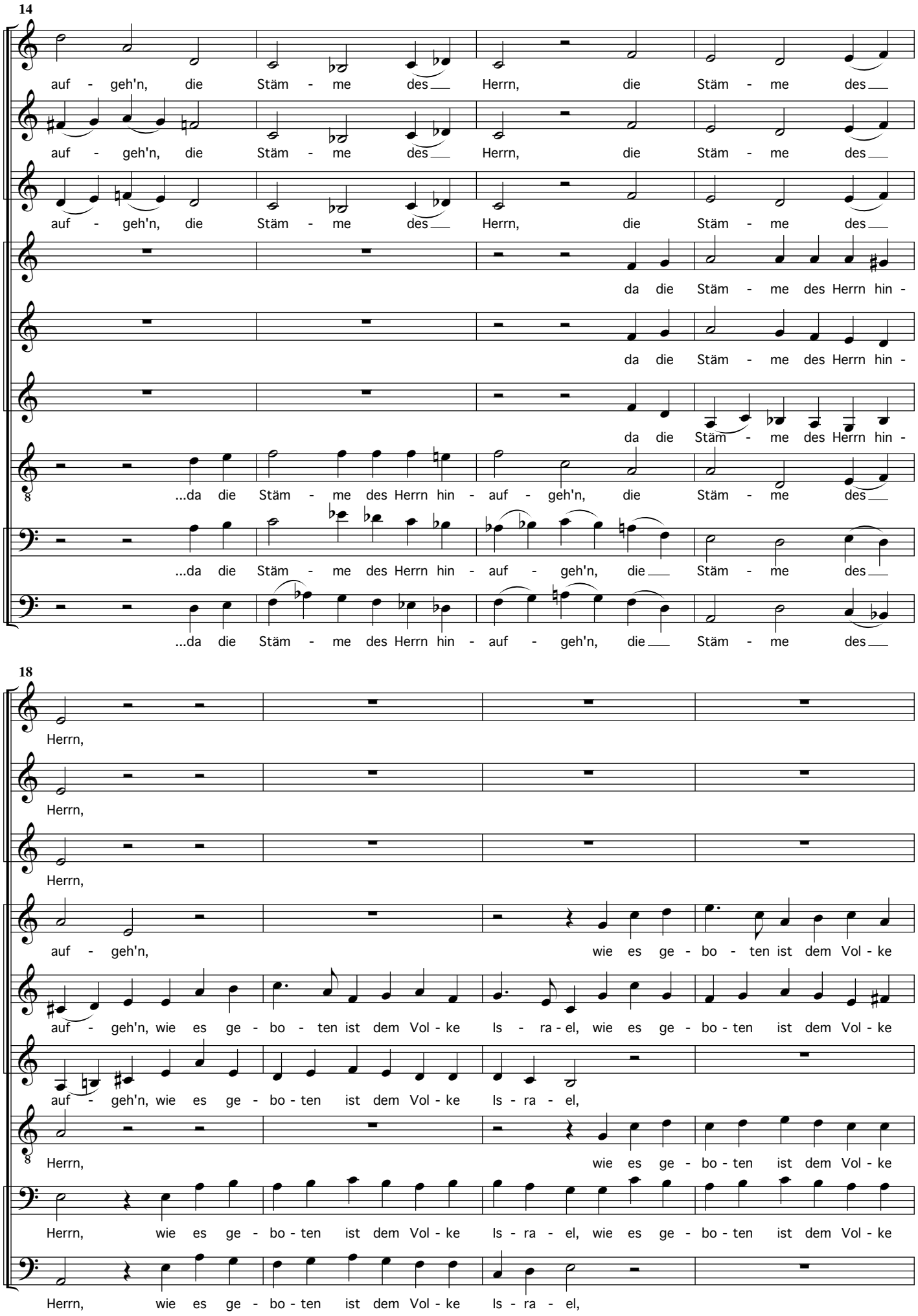
14
auf - geh'n, die Stäm - me des Herrn, die Stäm - me des
auf - geh'n, die Stäm - me des Herrn, die Stäm - me des
auf - geh'n, die Stäm - me des Herrn, die Stäm - me des
da die Stäm - me des Herrn hin -
da die Stäm - me des Herrn hin -
da die Stäm - me des Herrn hin -
...da die Stäm - me des Herrn hin - auf - geh'n, die Stäm - me des
...da die Stäm - me des Herrn hin - auf - geh'n, die Stäm - me des
...da die Stäm - me des Herrn hin - auf - geh'n, die Stäm - me des
18
Herrn,
Herrn,
Herrn,
auf - geh'n, wie es ge - bo - ten ist dem Vol - ke
auf - geh'n, wie es ge - bo - ten ist dem Vol - ke Is - ra - el, wie es ge - bo - ten ist dem Vol - ke
auf - geh'n, wie es ge - bo - ten ist dem Vol - ke Is - ra - el,
Herrn, wie es ge - bo - ten ist dem Vol - ke
Herrn, wie es ge - bo - ten ist dem Vol - ke Is - ra - el, wie es ge - bo - ten ist dem Vol - ke
Herrn, wie es ge - bo - ten ist dem Vol - ke Is - ra - el,

30

da - selbst ste - hen die Stüh - le zum Ge - richt, die Stüh - le des Hau - ses

die Stüh - le des Hau - ses

da - selbst ste - hen die Stüh - le zum Ge - richt, die Stüh - le des Hau - ses

da - selbst ste - hen die Stüh - le zum Ge - richt,

...die Stüh - le des Hau - ses

da - selbst ste - hen die Stüh - le zum Ge - richt, die Stüh - le des Hau - ses

selbst, denn da - selbst,

33

Da - - - vid.

Da - - - vid, die Stüh - le des Hau - ses Da - vid. Denn

Da - - - vid. Denn

die Stüh - le des Hau - ses Da - vid. Denn

die Stüh - le des Hau - ses Da - vid. Denn

Da - - - vid. Denn

Da - - - vid, die Stüh - le des Hau - ses Da - vid. Denn

die Stüh - le des Hau - ses Da - vid.

denn da -

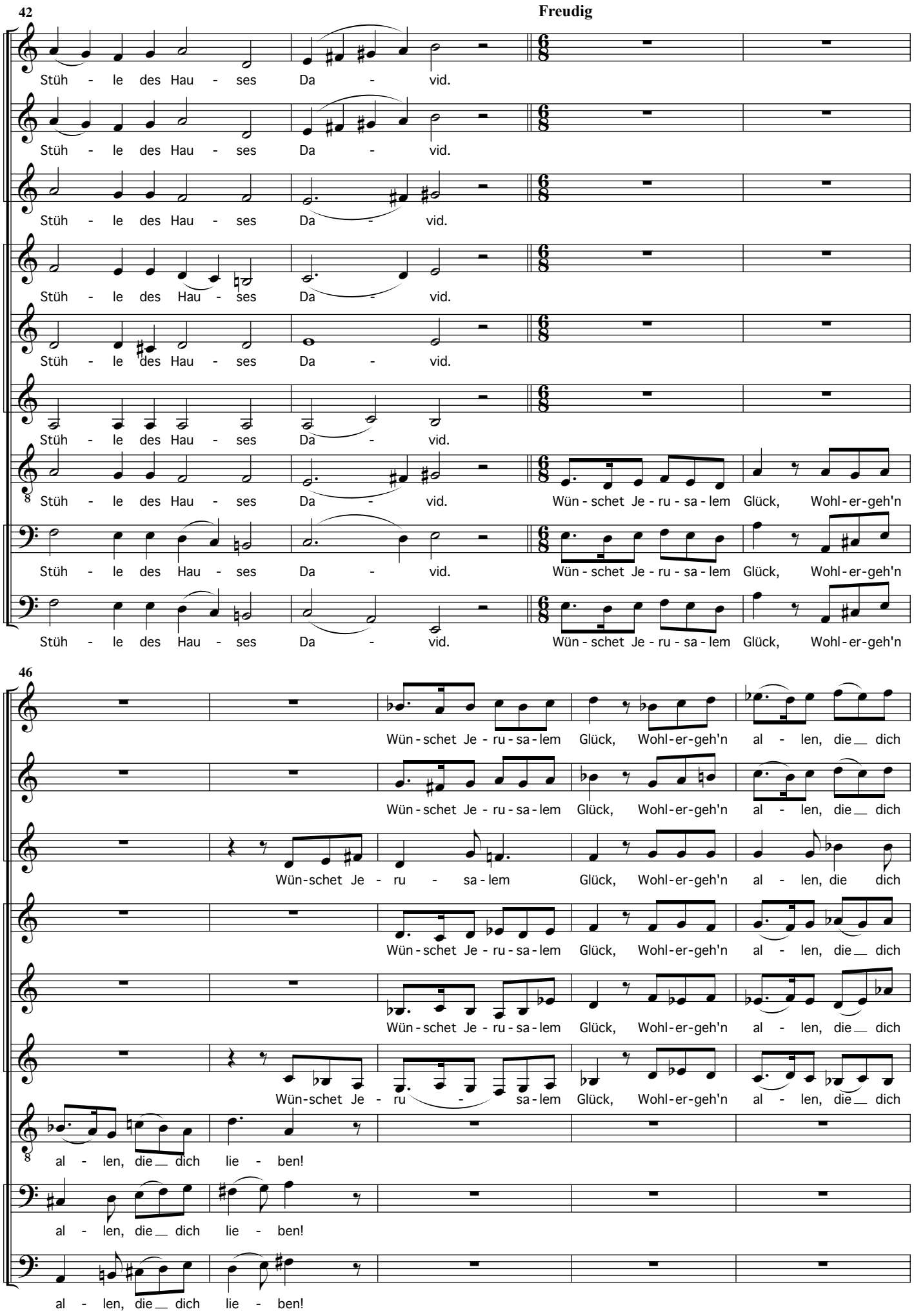
42
Freudig
Stüh - le des Hau - ses Da - vid.
Wün - schet Je - ru - sa - lem Glück, Wohl - er - geh'n
46
Wün - schet Je - ru - sa - lem Glück, Wohl - er - geh'n al - len, die dich
Wün-schet Je - ru - sa - lem Glück, Wohl - er - geh'n al - len, die dich
al - len, die dich lie - ben!

61

Freun - de wil - len wün - schen wir dir Scha - lom, und um des Got - tes - hau - ses wil - len

Freun - de wil - len wün - schen wir dir Scha - lom, und um des Got - tes - hau - ses wil - len

Freun - de wil - len wün - schen wir dir Scha - lom, Scha - lom, und um des Got - tes - hau - ses wil - len

Freun - de wil - len wün - schen wir dir Scha - lom, Scha - lom, und um des Got - tes - hau - ses wil - len

Freun - de wil - len wün - schen wir dir Scha - lom, Scha-lom, und um des Got - tes - hau - ses wil - len

Freun - de wil - len wün - schen wir dir Scha - lom, Scha-lom, und um des Got - tes - hau - ses wil - len

Freun - de wil - len wün - schen wir dir Scha - lom, Scha-lom, und um des Got - tes - hau - ses wil - len

Freun - de wil - len wün - schen wir dir Scha - lom, und um des Got - tes - hau - ses wil - len

Freun - de wil - len wün - schen wir dir Scha - lom, und um des Got - tes - hau - ses wil - len

66

su - chen wir dein Heil, dein Heil, dein Heil.

su - chen wir dein Heil, dein Heil, dein Heil, dein Heil.

su - chen wir dein Heil, dein Heil, dein Heil, dein Heil.

su - chen wir dein Heil, dein Heil, dein Heil, dein Heil.

su - chen wir dein Heil, dein Heil, dein Heil, dein Heil.

su - chen wir dein Heil, dein Heil, dein Heil, dein Heil.

su - chen wir dein Heil, dein Heil, dein Heil, dein Heil.

su - chen wir dein Heil, dein Heil, dein Heil, dein Heil.

su - chen wir dein Heil, dein Heil, dein Heil, dein Heil.